+34 634 74 91 60
+34 658 86 97 13

Real Estate
Garant Consulting Plus

info@garantconsultingplus.com

Підлога в Estepona

Довідка: R3939754

Кімнати: 3

Ванні кімнати: 3

M²: 196

Ціна: 1 850 000 €

Статус: Продаж

Тип власності: Підлога

Місця для паркування: за запитом

День друку: 30th Серпень 2025

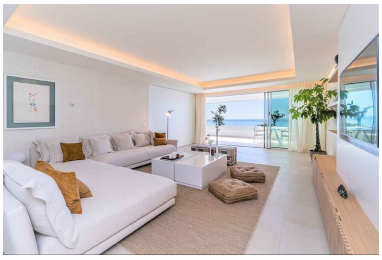

Огляд:Viviendas de lujo en Primera línea de Playa en centro de Estepona. El municipio malagueño de Estepona sigue avanzando colocándose en los rankings como uno de los sitios mejor valorados y deseados para vivir de España y Europa. Su estupendo clima durante todo el año, fantásticos servicios municipales junto con su constante oferta cultural y de ocio hacen de esta ciudad una de las mejores opciones para vivir en la Costa del Sol. Estepona ha sido valorada como una de las ciudades más segura para vivir de Málaga. Impactante diseño sobre el paseo marítimo, en primera línea de playa, ofrece apartamentos de lujo con impresionantes vistas al mar, Casas diseñadas y construidas para vivir donde disfrutar todo el año del suave y agradable clima de la zona y poder así gozar tanto de puntuales períodos de asueto como de un merecido retiro dorado. Terrazas que se integran en la vivienda como una estancia más gracias a una perfilaría mínima a la continuidad en el suelo del salón. El mar es parte de la vivienda. 36 viviendas con diferentes tipologías y distribuciones que se adaptan a las necesidades de las personas más exigentes. La singularidad y elegancia de nuestro proyecto se aprecia en la altura de techo, puertas de suelo a techo, suelo porcelánico de gran formato y madera en dormitorios. La producción de frío y calor se realiza mediante aerotermia, una energía renovable eficiente y económica. Las viviendas están equipadas con un sistema de integración domótico de las instalaciones, iluminación y persianas. Prueba de su calidad es su espectacular solárium ajardinado con jacuzzi, zona infantil, gimnasio y piscina infinity. Apartamentos y pent-houses de 1, 2, 3 y 4 dormitorios. Este apartamento de 196m2 en planta baja elevada tiene unas vistas espectaculares a la playa y el mar, integrando las vistas del mar a la terraza y salón de la vivienda, consta 3 dormitorios en suite, terraza de 20m2, 2 plazas de parking y trastero. Ultimas viviendas en venta, no pierda esta oportunidad.!!!

Особливості:

На березі моря, None, Басейн, Кондиціонер, Опалення, Вид на море, Підйомник, None, Парковка, Розкіш