+34 634 74 91 60
+34 658 86 97 13

info@garantconsultingplus.com

Chambres: 3

Salles de bains: 2

M²: 100

Prix: 0 €
Louer: 900 € / Mois
Location courte:
€ / Semaine
Jour d'impression : 25th juillet 2025

Statut: Louer, Vacances

Type de propriété: Appartement

Places de parking: sur demande

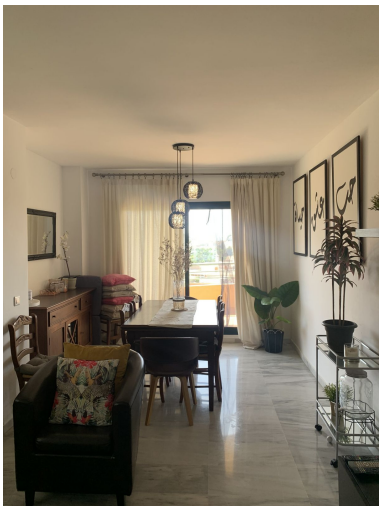

Vue d'ensemble:0

Caractéristiques:

Piscine, Climatisation, Jardin privé, Parking