

+34 634 74 91 60
+34 658 86 97 13



info@garantconsultingplus.com

House en Benalmadena Costa

Referencia: R5162572



Dormitorios: 6

Baños: 3

M²: 300

Precio: 995.000 €

Estado: Venta

Tipo de propiedad: House

Plazas: por petición

Día de la impresión : 13th
Abril 2026

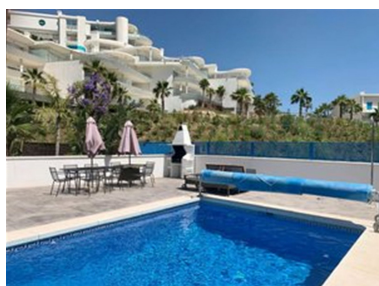

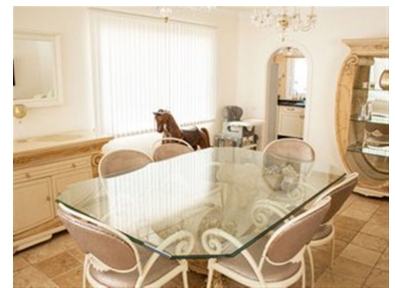

Descripción: Villa de 5 Dormitorios | Exclusiva La Capellanía, Benalmádena En el corazón de La Capellanía, una de las zonas residenciales más prestigiosas y codiciadas de la Costa del Sol, esta elegante villa de 5 dormitorios ofrece la combinación perfecta de privacidad, confort y oportunidad. Ubicada al final de un tranquilo callejón sin salida y rodeada de jardines consolidados, proporciona un entorno tranquilo sin renunciar a la proximidad a lo mejor de la costa. Características Principales Amplios Espacios Cinco dormitorios luminosos y bien proporcionados, ideales para la vida familiar o para recibir invitados. Cocina Modernizada Recientemente renovada con un diseño contemporáneo que combina estilo y funcionalidad en el corazón del hogar. Estilo de Vida al Aire Libre Piscina privada con opción de climatización, amplias terrazas orientadas al sur, zonas de comedor a la sombra, rincón de barbacoa y mesa de billar — perfecto para disfrutar del sol durante largos días y para el entretenimiento durante todo el año. Terraza Panorámica en la Última Planta Totalmente acristalada para usar en cualquier estación, este refugio elevado ofrece vistas impresionantes al Mediterráneo y a las montañas. Ubicación Prestigiosa A poca distancia a pie de Carrefour, restaurantes internacionales, cafeterías y servicios diarios. A solo 5 minutos del renombrado Hilton Higuero Hotel, con spa, club deportivo y sky bar con cócteles. Conexiones Fáciles A solo 10 minutos de Fuengirola y Benalmádena, con acceso rápido a Mijas, Málaga y Marbella. El servicio de tren local garantiza un viaje cómodo y fluido por la costa. Destacados Adicionales Licencia turística completa, ofreciendo un excelente potencial de generación de ingresos. Distribución flexible y parcela amplia que permiten personalizar la vivienda o añadir valor adicional. Una auténtica "casa mediterránea lejos de casa", en uno de los enclaves más exclusivos de Benalmádena.

Destacado:

Piscina, Aire acondicionado, Jardín privado, None, Sistema de alarma, Plazas, Inversión, Reventa