

+34 634 74 91 60
+34 658 86 97 13



info@garantconsultingplus.com

Apartamento en Benalmadena Costa

Referencia: R5063422



Dormitorios: 2

Baños: 1

M²: 57

Precio: 289.100 €

Estado: Venta

Tipo de propiedad:
Apartamento

Plazas: por petición

Día de la impresión : 11th
Abril 2026

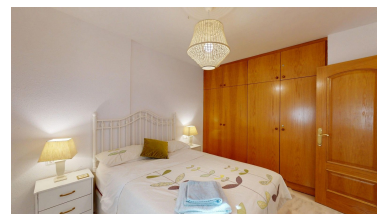
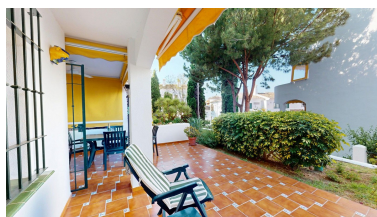

Descripción: NO SE PERMITEN ALQUILERES VACACIONALES EN ESTA URBANIZACIÓN. Planta baja con amplia terraza en Pueblo del Parque, junto al Parque de la Paloma, Benalmádena Costa. ¿Buscas vivir cerca de todo, sin renunciar al espacio ni a la tranquilidad? Este piso en planta baja, ubicado en la codiciada urbanización Pueblo del Parque (Arroyo de la Miel), lo tiene todo para vivir cómodo o invertir con sentido. Cuenta con 2 dormitorios amplios, un baño completo, y una cocina actualizada que conecta con el salón mediante un pasaplato, ideal para integrarla y crear un espacio abierto y moderno. Todo con orientación oeste, lo que garantiza luz natural por la tarde y puestas de sol en la terraza. La joya del piso es su terraza privada: amplia, parcialmente cubierta, con acceso directo a una piscina soleada de gran tamaño. Perfecta para quienes valoran el estilo de vida al aire libre. A solo unos pasos del Parque de la Paloma, la playa y la estación de Renfe del centro del Arroyo. Aquí no necesitas coche para moverte. Alta demanda, ubicación consolidada y potencial de revalorización asegurado. Ideal para vivir, alquilar o simplemente no dejar pasar una buena oportunidad. Garaje subterráneo y cerrado (no incluido en el precio, se puede comprar por separado). Consultar.

Destacado:

Piscina, Aire acondicionado, Jardín privado, Ascensor, None, Plazas, Casa de vacaciones, Inversión