

+34 634 74 91 60  
+34 658 86 97 13



info@garantconsultingplus.com

## Apartamento en Benalmadena Costa

Referencia: R4988719



Dormitorios: 2

Baños: 2

M<sup>2</sup>: 81

Precio: 350.000 €

Estado: Venta

Tipo de propiedad:  
Apartamento

Plazas: por petición

Día de la impresión : 22nd  
Junio 2026

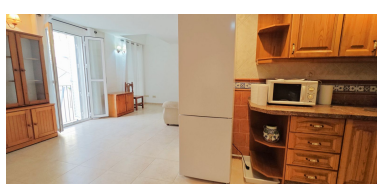
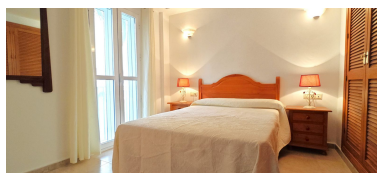
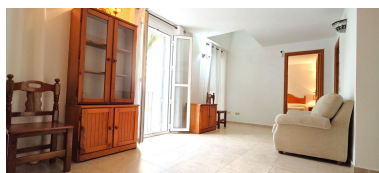

Descripción:SEGUNDA LINEA DE PLAYA EN BENALMADENA COSTA, APARTAMENTO DUPLEX EN PERFECTO ESTADO, PLAZA CON ENCANTO, MUY CERCA DE PUERTO MARINA, GRAN INVERSIÓN!! Se vende apartamento duplex en pleno centro de Benalmadena Costa, en una encantadora plaza en segunda línea de Playa, El apartamento es duplex, con 2 dormitorios y dos baños. En perfecto estado, ya que fue completamente renovado en 2014, todo el saneamiento, tuberías, electricidad, alicatado, solado, armarios, ventanas y cerramientos se instalaron nuevos. Dispone de doble acristalamiento, aire acondicionado, techos abuhardillados y chimenea. La planta principal alberga salón, cocina, un baño y un dormitorio, en la planta superior abuhardillada se sitúa otro dormitorio y un baño completo, además de un amplio espacio de almacenamiento en la zona abuhardillada. La Plaza ha sido totalmente renovada recientemente, es pequeña pero encantadora, ubicada en pleno centro de Benalmádena Costa, de diseño tradicional andaluz, con azulejos coloridos, fuentes y bancos de cerámica. Hay varios bares y restaurantes que ofrecen cocina local e internacional, es conocida por su ambiente pintoresco, acogedor y atractivo tanto para turistas como para residentes y su proximidad a la playa y al puerto deportivo de Benalmádena, Puerto Marina, que es un destino emblemático con arquitectura única, más de 1,000 amarres, tiendas, bares, restaurantes, vida nocturna y actividades como el acuario Sea Life, siendo un centro de ocio y entretenimiento para turistas. La plaza está situada muy cerca del mar y permite un fácil acceso inmediato a la playa y paseo marítimo. A lo largo del año, la plaza es escenario de diversos eventos y actividades culturales, incluyendo música en vivo, ferias y mercados artesanales. En la entrada de la plaza encontramos el centro de Exposiciones de Benalmádena, que ofrece exposiciones de arte contemporáneo y eventos culturales con entrada gratuita y visitas guiadas, enriqueciendo la cultura local. Junto a la plaza se encuentra el fantástico hotel Tritón, totalmente renovado al 100%, lo que revaloriza la zona y convierte a estas propiedades en una magnífica inversión dado el gran potencial de alquiler que ofrecen, tanto para alquiler vacacional como para residencial.

---

Destacado:

None, Aire acondicionado, Sistema de alarma, Plazas, Frente a la playa, Inversión, Reventa