

Comercial en Sotogrande

Referencia: R4905709



Dormitorios: por petición

Baños: por petición

M<sup>2</sup>: 3.000

Precio: 550.000 €

Estado: Venta

Tipo de propiedad:  
Comercial

Plazas: por petición

Día de la impresión : 5th  
Mayo 2026

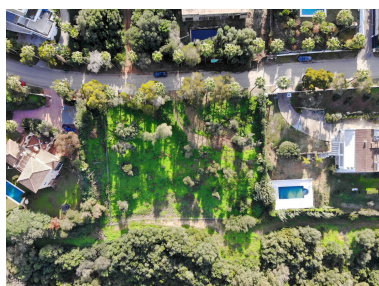



---

**Descripción:EXCLUSIVO SUELO URBANO EN SOTOGRANDE: LICENCIA DE OBRA Y TASAS PAGADAS**  
Descubre este magnífico suelo urbano de 3.000 m<sup>2</sup> situado en el corazón de Sotogrande, una de las zonas residenciales más exclusivas de España. A solo 5 minutos de la playa, a pocos metros de prestigiosos colegios internacionales y rodeado por algunos de los campos de golf más renombrados de Europa, este terreno es el lugar perfecto para dar vida a un proyecto excepcional. La parcela cuenta con una ubicación estratégica que combina tranquilidad y privacidad con acceso cercano a servicios de alta calidad, como exclusivas zonas de ocio, un club náutico y el centro urbano. Además, el terreno dispone de un proyecto ya presentado con licencia de obra y tasas pagadas, lo que acelera los tiempos para comenzar cualquier desarrollo. Con un informe favorable del DPH y la particularidad del arroyo Guadalquítón que pasa por debajo de la parcela, este espacio se convierte en una opción única tanto para inversores como para promotores que buscan crear una propiedad icónica. En Sotogrande, lujo, bienestar y naturaleza se entrelazan de manera armónica, ofreciendo una calidad de vida inigualable. Este suelo urbano presenta una oportunidad irrepetible para desarrollar un proyecto que aproveche al máximo su ubicación privilegiada, ideal para los amantes del golf y la navegación. Déjate seducir por las posibilidades que ofrece este espacio exclusivo. Sotogrande no solo es un destino, es un estilo de vida.

---

**Destacado:**

Piscina, Vistas a la montaña, Jardín privado