+34 634 74 91 60
+34 658 86 97 13

info@garantconsultingplus.com

Villa en Benahavís

Referencia: R4064764

Dormitorios: 5

Baños: por petición

M²: 721

Precio: 3.150.000 €

Estado: Venta

Tipo de propiedad: Villa

Plazas: por petición

Día de la impresión : 16th Septiembre 2025

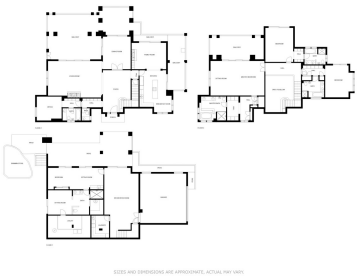

Descripción:Villa en exclusiva: Villa bien ubicada dentro de la prestigiosa comunidad cerrada y segura de Vega de Colorado en La Quinta, Benahavis. Un oasis privado y tranquilo que es muy accesible, con buena proximidad a todos los servicios, el valle del golf y también cerca de algunas de las mejores playas de la zona, además de que Marbella está a poca distancia en coche. Esta urbanización está rodeada de zonas verdes y ofrece impresionantes vistas al Mediterráneo. Vega de Colorado está lo suficientemente cerca de todo lo que necesitas. Esta propiedad clásica y encantadora tiene impresionantes vistas al golf, al mar ya la montaña, y está construida en tres niveles. Cuenta con una entrada llamativa con un techo abovedado de azulejos, lo que lo invita a descubrir más de lo que esta impresionante casa tiene para ofrecer. La distribución y distribución están muy bien planeadas, en el primer piso hay una sala de estar de buen tamaño con luz natural y vistas al mar, un comedor separado, una cocina independiente de amplio tamaño y sala de desayuno, y también una oficina o dormitorio. suite. Terrazas con varias áreas para sentarse rodean cada habitación y hay una escalera que baja al área de la piscina. El nivel superior cuenta con tres dormitorios en suite, todos con sus propias terrazas orientadas al sur y vistas al mar. El dormitorio principal tiene un tamaño impresionante y tiene vestidores y un baño de buen tamaño. El nivel inferior tiene un salón independiente, lavadero y un dormitorio de invitados independiente. También cuenta con baño turco, zona de spa y salida a la piscina. Hay un garaje para 2 coches y aparcamiento fuera de la entrada. Todas las habitaciones son espaciosas y la casa está construida con una base alta con buenos acabados. El área exterior está bien mantenida y cuenta con una piscina, árboles frutales y césped, ideal para vivir al aire libre. Esta villa está llena de carácter, puede ser una casa familiar para sentirse bien o una casa con mucho potencial para hacerla suya. Disfrute del entorno pacífico y tranquilo, dentro de una comunidad cerrada con seguridad las 24 horas. ¡Este es el lugar en el que querrás vivir! Llame ahora para visitas.

Destacado:

None, Piscina, Aire acondicionado, Vistas al mar, Vistas a la montaña, None, Jardín privado, Sistema de alarma, Seguridad 24H, Plazas