+34 634 74 91 60
+34 658 86 97 13

info@garantconsultingplus.com

Comercial en Fuengirola

Referencia: R4063672

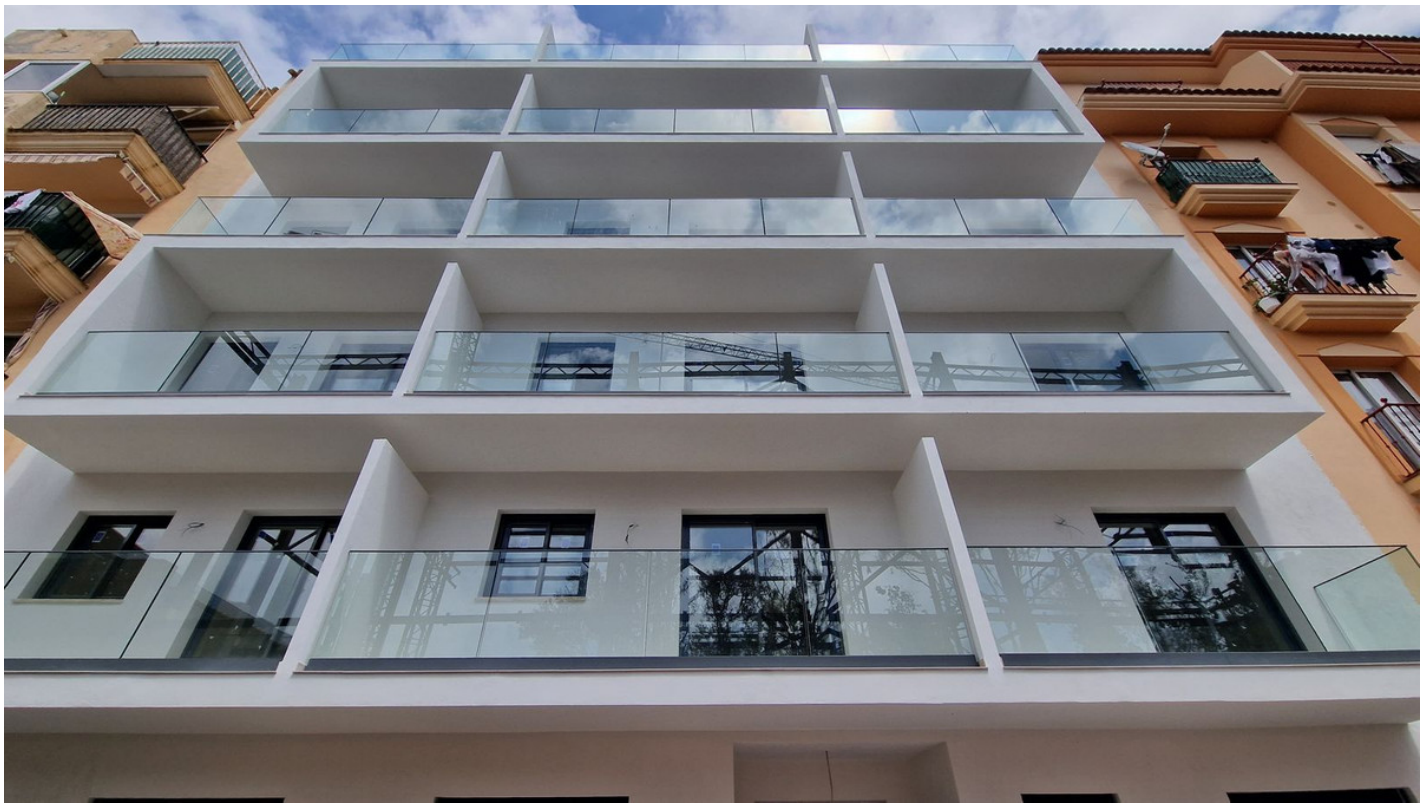

Dormitorios: 10

Baños: 10

M²: 2.900

Precio: 8.200.000 €

Estado: Venta

Tipo de propiedad: Comercial

Plazas: por petición

Día de la impresión : 17th Septiembre 2025

Descripción:Fuengirola centro, Costa del Sol- OPORTUNIDAD DE INVERSIÓN, 37 apartamentos a estrenar (un total de 82 dormitorios y 72 baños) en venta en paquete. Finalización prevista para primer trimestre 2023 37 plazas de aparcamiento incluidas en el precio). Se permite comprar paquetes con menos viviendas y aparcamientos. Ideal para gestionar tu propio negocio de alquiler vacacional o de larga temporada. El edificio residencial mas nuevo de la ciudad en una zona céntrica agradable y consolidada de la ciudad de Fuengirola. Este nuevo desarrollo de 37 modernos apartamentos de 1 a 3 dormitorios está construido en 5 plantas con la ventaja de un amplio estacionamiento subterráneo. Cada piso es atendido por un ascensor. Algunos de estos apartamentos tienen vistas al mar, mientras que otros disfrutan de una vista hacia la impresionante cordillera de la Costa del Sol. Se ha otorgado una licencia de construcción cuya construcción comenzó en junio de 2021 y se espera que finalice a finales de Junio 2023. 2 - 1 habitacion 26 - 2 habitaciones 9 - 3 habitaciones UNA UBICACIÓN FABULOSA... Este edificio está muy bien ubicado en el corazón de Fuengirola junto a la plaza de toros y el Bioparc (zoológico). El parque acuático está cerca y la zona se complementa aún más con la comodidad de una variedad de tiendas y restaurantes. A diez minutos a pie encontrará las playas doradas de Fuengirola, su maravilloso paseo marítimo y su interesante red de calles para explorar. Entonces, desde el primer día, puede sumergirse en el estilo de vida vibrante pero relajado y descubrir por qué Fuengirola es tan popular entre los visitantes internacionales que disfrutan del clima templado y todo lo que esta zona privilegiada de la costa tiene para ofrecer. Fuengirola está convenientemente situada en la Costa del Sol a medio camino entre Málaga y Marbella. Está muy cerca del aeropuerto de Málaga, que cuenta con el servicio de una línea de tren costero a Fuengirola, rutas de autobús y buenas redes de carreteras. Fuengirola, que alguna vez fue un tranquilo pueblo de pescadores, se ha convertido en uno de los principales centros turísticos de la región con su propio puerto deportivo y una variedad de atracciones locales, incluido el destacado Castillo Sohail, Bioparc y Mijas Aquapark. Fuengirola aún conserva el encanto español con su variedad de elegantes bares de tapas, bodegas y una amplia variedad de tiendas, especialmente en la popular zona de la Plaza Constitución (plaza de la iglesia). El centro comercial Miramar, en sus afueras, ofrece más compras, cines y experiencias gastronómicas de comida rápida. Los glamurosos Marbella y Puerto Bands están a solo 20 minutos en coche. Los campos de golf más cercanos son Cerrado del Aguila, El Chaparral y Mijas Golf, aunque hay una gran cantidad de campos de campeonato alternativos a 10 minutos en coche. Es fácil ver cómo Fuengirola se ha convertido en un destino favorito con su fácil acceso, playas doradas, puerto deportivo y Paseo Marítimo que ofrece una variedad de chiringuitos (restaurantes de playa y comidas informales) donde se puede disfrutar de un almuerzo tranquilo o de una cena al atardecer. . Fuengirola no te defraudará.

Destacado:

None, Vistas al mar, Vistas a la montaña, Ascensor, None, Plazas, Inversión, Reventa