+34 634 74 91 60
+34 658 86 97 13

Real Estate
Garant Consulting Plus

info@garantconsultingplus.com

Apartamento en The Golden Mile

Referencia: R4023196

Dormitorios: 2

Baños: 1

M²: 63

Precio: 299.000 €

Estado: Venta

Tipo de propiedad: Apartamento

Plazas: por petición

Día de la impresión : 29th Agosto 2025

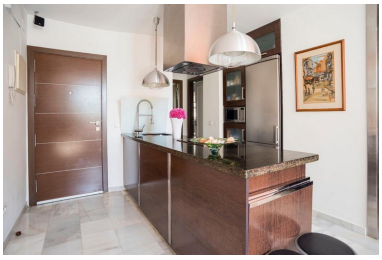

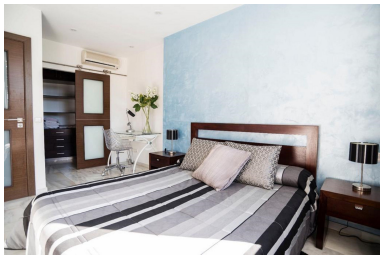

Descripción:Este bonito apartamento se encuentra dentro de una de las mejores y más demandadas urbanizaciones de la zona, cerca de todo tipo de servicios, como supermercados, los mejores restaurantes y bares, ya tan solo unos minutos andando de la playa y del centro de Marbella. La propiedad consta de dos dormitorios y un baño, un bonito salón con cocina abierta. Originalmente, la propiedad tenía dos baños, uno de ellos en suite se ha convertido en un vestidor. La urbanización tiene seguridad las 24 horas, 5 piscinas, hermosos jardines tropicales, gimnasio, sauna y paddle. Es una excelente propiedad de inversión para alquilar o lista para mudarse.

Destacado:

None, Piscina, Aire acondicionado, Calefacción, Vistas al mar, Vistas a la montaña, Jardín privado, None, Seguridad 24H, Plazas, Casa de vacaciones, Inversión, Lujo, Reventa