

Comercial en San Pedro de Alcántara

Referencia: R3992548

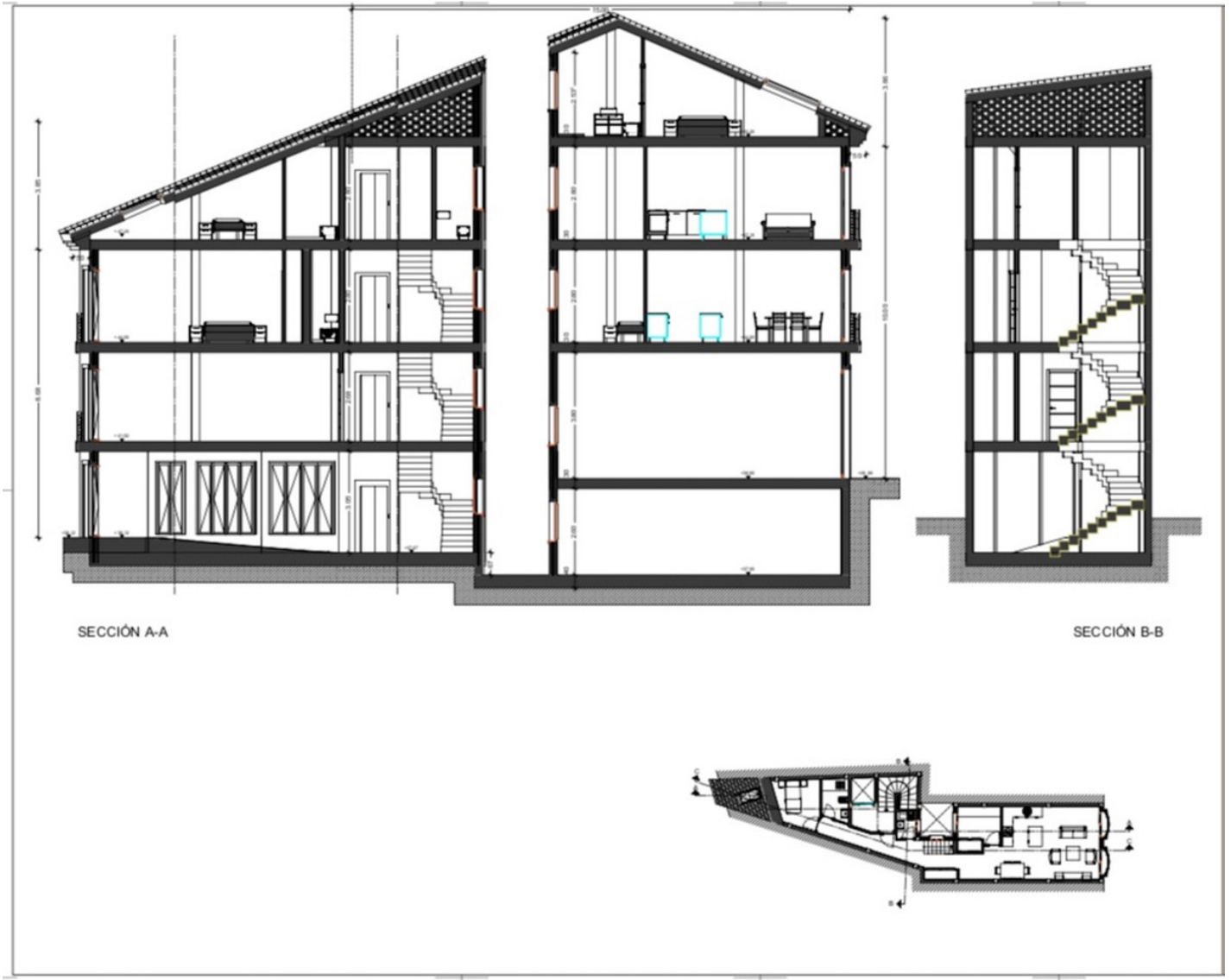

Dormitorios: por petición

Baños: por petición

M²: 365

Precio: 270.000 €

Estado: Venta

Tipo de propiedad:
Comercial

Plazas: por petición

Día de la impresión : 13th
Junio 2026

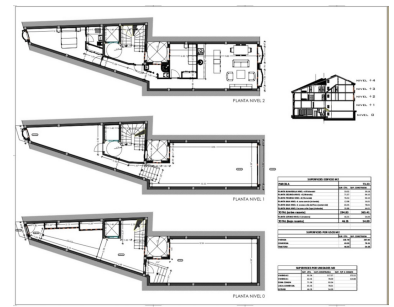
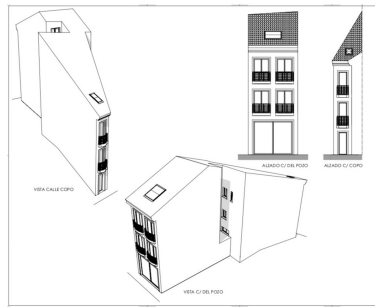
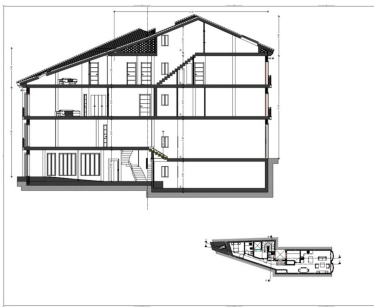

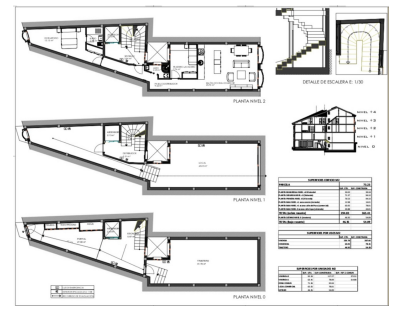
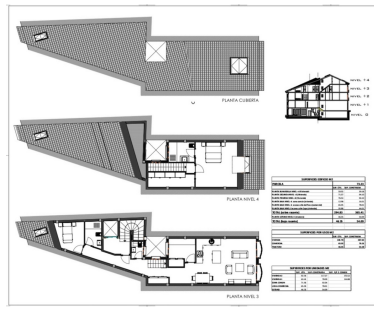
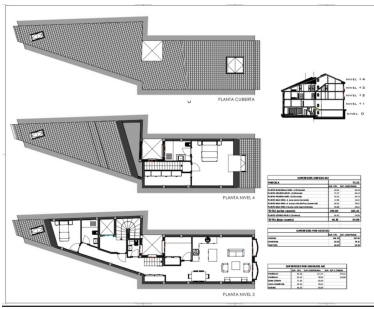

Descripción: Estamos encantados de ofrecer a la venta este pequeño y deseable proyecto en el centro de la ciudad de San Pedro Alcántara con todas las licencias aprobadas. La parcela tiene 98m² y previsto construir edificio de 3 plantas con sótano en total podría construir 365,41m². Esta parcela se puede convertir en edificio de 3 plantas con local comercial 78,01m² en planta baja con acceso a la terraza, sótano 54,09m², primera planta seria apartamento de 2 dormitorios 78,09m², segundo planta ático dúplex de 3 dormitorios 117,27m² con amplio terraza, la escalera y zona comunitaria seria 92,04m² Terreno Urbano, San Pedro de Alcántara, Costa del Sol. Jardin/Terreno 98 m². Posición : Ciudad, Cerca del Mar, Cerca de Colegios. Orientación : Sureste. Vistas : Urbanas. Categoría : Urge venta, Con Permiso de Planificación.

Destacado:

None