+34 634 74 91 60
+34 658 86 97 13

info@garantconsultingplus.com

Villa en La Cala Golf

Referencia: R3991909

Dormitorios: 5

Baños: 3

M²: 422

Precio: 2.550.000 €

Día de la impresión : 13th Septiembre 2025

Estado: Venta

Tipo de propiedad: Villa

Plazas: por petición

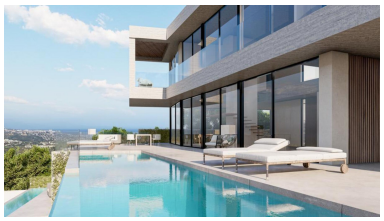

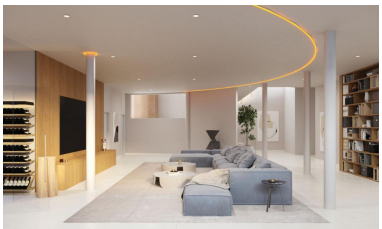

Descripción:Villa de lujo situado en La Cala Golf La licencia de obras ya esta solicitada y se espera comenzar la obra en Octubre de 2022. La entrega será en Marzo / Abril 2024 Tiene vistas panorámicas. La urbanización tiene vigilancia 24 horas. 3 campos de golf, club social, escuela de golf , pistas de tenis, hotel-spa.

Destacado:

Piscina, Aire acondicionado, Vistas al mar, Vistas a la montaña, None, Jardín privado, Seguridad 24H, Plazas