+34 634 74 91 60
+34 658 86 97 13

Real Estate
Garant Consulting Plus

info@garantconsultingplus.com

Casa en Bel Air

Referencia: R3914809

Dormitorios: 3

Baños: 2

M²: 128

Precio: 205.000 €

Día de la impresión : 2nd Septiembre 2025

Estado: Venta

Tipo de propiedad: Casa

Plazas: por petición

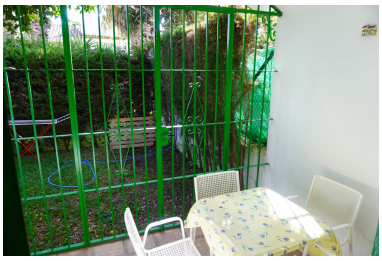

Descripción:Coqueto adosado en la Urbanización Villas Madrid, en la zona de Bel-Air Se compone de 3 cuartos y dos baños repartidos en dos niveles. Se encuentra a tan solo 5 minutos de distancia en coche y 15 andando de la Playa del Saladillo. En el primer nivel tenemos un salón-comedor con chimenea orientado hacia el oeste, una cocina equipada, un lavadero, un cuarto de baño y una terraza con acceso a un jardín privado de 15m². El segundo nivel está compuesto por un cuarto de baño y tres habitaciones, de las cuales dos están orientadas al este, lo que ofrece una buena iluminación a la propiedad. La urbanización Villas Madrid está situada a 5 minutos de San Pedro, a 15 minutos de Estepona y a 15 minutos de Marbella. Todo tipo de servicios esenciales al igual que transporte público se encuentra a 500 metros de esta cómoda urbanización. Una plaza de parking privada y un trastero están incluidos en precio. No desaproveche esta oportunidad.

Destacado:

None, Jardín privado, Plazas, Casa de vacaciones, Inversión