+34 634 74 91 60
+34 658 86 97 13

Real Estate
Garant Consulting Plus

info@garantconsultingplus.com

Villa en La Quinta

Referencia: R3914380

Dormitorios: 6

Baños: 6

M²: 867

Precio: 6.450.000 €

Estado: Venta

Tipo de propiedad: Villa

Plazas: por petición

Día de la impresión : 18th Julio 2025

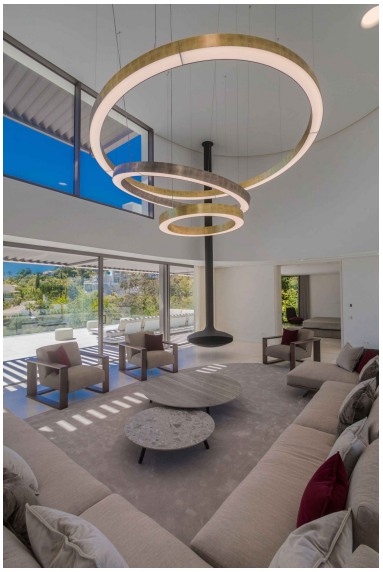

Descripción:VILLA BELVEDERE • Lo último en diseño contemporáneo. Villa a estrenar con las mejores vistas panorámicas al mar y golf en la privilegiada zona residencial de La Quinta, Benahavis, rodeada de campos de golf y a solo 5 minutos en coche de Puerto Banús, Marbella y la playa. Exquisitamente diseñada, amueblada y decorada para retener la luz y las vistas que solo el sur de España tiene. Ideal para disf rutar con f amilia y amigos. Construida en tres niveles, la planta principal consta de: gran área de planta abierta que incluye salón, comedor, biblioteca y cocina totalmente equipada con enorme isla y acceso al jardín de hierbas, más la suite principal, todo comunicando a una terraza con zona de barbacoa. La planta inferior está dedicada al entretenimiento y el relax e incluye sala de juegos, bar, sala de TV, sala de cine, gimnasio y SPA con sauna, sala de vapor y jacuzzi para 8 personas, y cuatro dormitorios en suite. Todas las habitaciones están alrededor de un patio interior zen y dan al jardín con TV al aire libre y piscina infinita. Otras características: cochera para 4 coches en nivel de calle, ascensor, jardín frutal, domotica, suelo radiante, dependencias de servicio, etc. Totalmente amueblado y decorado.

Destacado:

Piscina, Aire acondicionado, Vistas a la montaña, Ascensor, None, Jardín privado, Plazas, Lujo