+34 634 74 91 60
+34 658 86 97 13

info@garantconsultingplus.com

Dormitorios: 3

Baños: 2

M²: 100

Precio: 0 €
Alquiler: 900 € / Mes
A corto plazo:
€ / Semana

Estado: Alquiler, Vacacional

Tipo de propiedad: Apartamento

Plazas: por petición

Día de la impresión : 11th Septiembre 2025

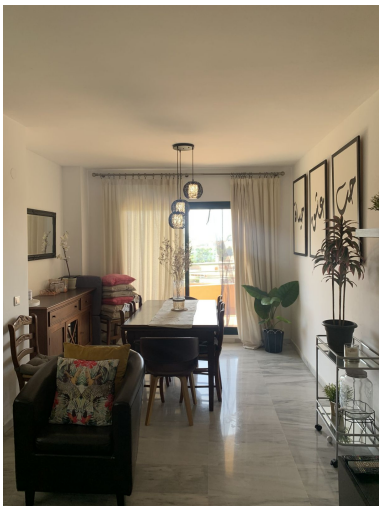

Descripción:Apartamento Planta Media, Riviera del Sol, Costa del Sol. 3 Dormitorios, 2 Baños, Construidos 100 m², Terraza 20 m². Posición : Urbanización. Orientación : Sur. Estado : Buen. Piscina : Comunitaria, Piscina de Niños. Climatización : Aire Acondicionado. Vistas : Golf, Panorámicas, Jardín, Lago. Caracteristicas : Terraza Cubierta, TV Satélite , Baño En-Suite. Jardin : Comunitario. Seguridad : Recinto Cerrado. Aparcamiento : Subterráneo.

Destacado:

Piscina, Aire acondicionado, Jardín privado, Plazas