+34 634 74 91 60
+34 658 86 97 13

info@garantconsultingplus.com

Apartamento en Elviria

Referencia: R3671105

Dormitorios: 3

Baños: por petición

M²: 125

Precio: 450.000 €

Estado: Venta

Tipo de propiedad: Apartamento

Plazas: por petición

Día de la impresión : 18th Agosto 2025

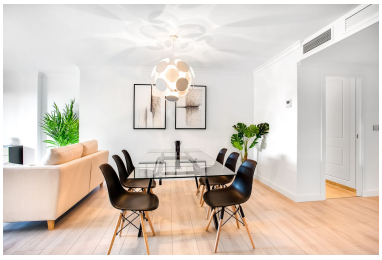

Descripción:Apartamento Planta Baja, Elviria, Costa del Sol. 3 Dormitorios, 2.5 Baños, Construidos 125 m², Terraza 45 m². Posición : Cerca de Golf, Cerca de Tiendas, Cerca del Mar, Cerca de Colegios, Urbanización. Orientación : Suroeste. Estado : Excelente. Piscina : Comunitaria, Piscina de Niños. Climatización : Aire Acondicionado, Calefacción Central.. Vistas : Mar, Jardín. Caracteristicas : Terraza Cubierta, Terraza Privada. Muebles : Sin Amueblar. Cocina : Equipada. Jardin : Comunitario, Paisajista. Seguridad : Portero Automático. Aparcamiento : Subterráneo. Servicios Públicos : Electricidad. Categoría : Golf.

Destacado:

None, Piscina, Aire acondicionado, Vistas al mar, Jardín privado, None, Plazas