+34 634 74 91 60
+34 658 86 97 13

info@garantconsultingplus.com

Dormitorios: 2 Baños: 2 M²: 78 Precio: 232.000 €

Estado: Venta

Tipo de propiedad: Apartamento

Plazas: por petición

Día de la impresión : 29th Agosto 2025

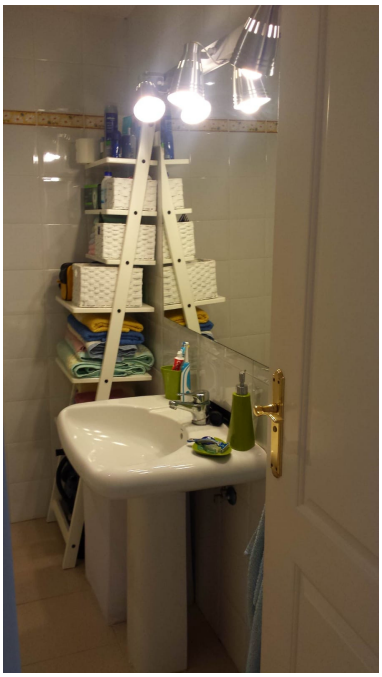

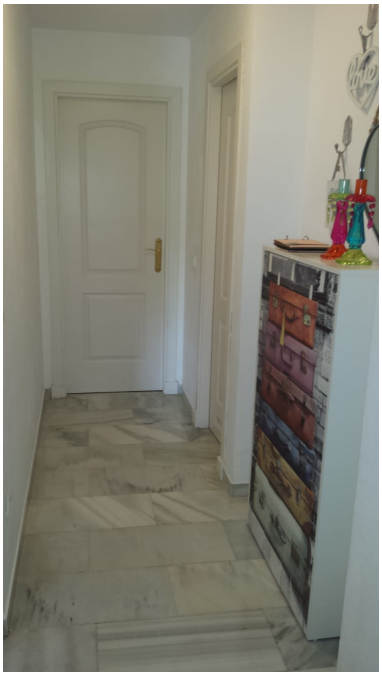

Descripción:Vivienda con dos dormitorios, dos baños, cocina, salón y terraza (todos exteriores y muy amplios) . Situado en La Reserva de Marbella: residencial cerrado con vigilancia privada, tres piscinas, jacuzzi exterior y amplias zonas verdes con mucha vegetación. Muy cerca de la playa y de todos los servicios de la zona. Fácil y rápido acceso a la autovía Marbella-Málaga. Trastero y plaza de garaje incluidos en el precio.

Destacado:

None, Piscina, Aire acondicionado, Calefacción, Jardín privado, None, Sistema de alarma, Plazas