+34 634 74 91 60
+34 658 86 97 13

info@garantconsultingplus.com

Dormitorios: 3 Baños: 4 M²: 200

Precio: 0 €
Alquiler: 0 € / Mes
A corto plazo:
desde 3.500 hasta 5.000 € / Semana
Día de la impresión : 5th Agosto 2025

Estado: Alquiler, Vacacional Tipo de propiedad: Villa Plazas: por petición

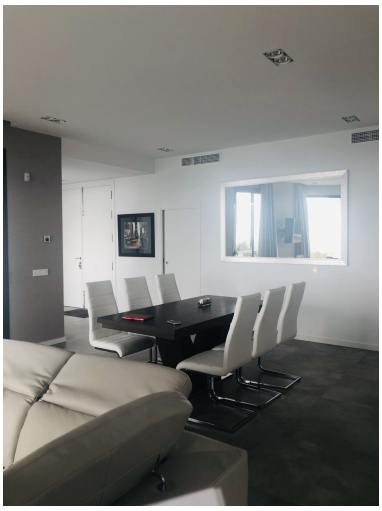

Descripción:Villa Nueva a estrenar, construction terminada a principios del 2019. Es una villa moderna y muy utilitaria en una sola planta (250 m2), con 3 dormitorios y 3 baños en suite, 1 aseo para invitados, cocina abierta al comedor y al salón. Totalmente exterior con vistas a la piscina, a la montaña y al mar. Aire acondicionado y calefacción por toda la casa ya que dispone de placas solares. Tv y sonido por toda la casa. el mobiliario es muy funcional y las camas son de la marca tempur y sealy. La piscina tiene una dimensión de 15 x 5 m2 con vistas al jardin y al mar. A quien le guste el deporte tien una pista de petanca... No le falta ningun detalle ya que esta muy bien equipada con todo a estrenar.

Destacado:

Piscina, Aire acondicionado, Calefacción, Vistas al mar, Vistas a la montaña, None, Jardín privado, Sistema de alarma, Seguridad 24H, Plazas