+34 634 74 91 60
+34 658 86 97 13

Real Estate
Garant Consulting Plus

info@garantconsultingplus.com

Villa en Estepona

Referencia: R3359515

Dormitorios: 5

Baños: 6

M²: 1.053

Precio: 4.500.000 €

Estado: Venta

Tipo de propiedad: Villa

Plazas: por petición

Día de la impresión : 28th Agosto 2025

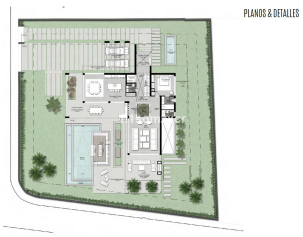

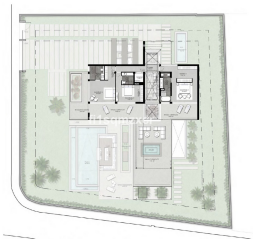

Descripción:Ubicada en la Nueva Milla de Oro, el Paraíso Barronal se ha consolidado como la zona de referencia para todos aquellos que busquen la tranquilidad, el lujo y la primera línea de playa. A menos de 10 minutos de Puerto Banús y Estepona y muy proximo de emblemáticos campos de golf como Los Flamingos, La Atalaya y Guadalmina. Entre sus servicios dispone de una comunidad cerrada con seguridad 24h, hotel de 5 estrellas en construcción, comercios y diversas zonas de ocio. "Una verdadera joya en segunda línea de playa y rodeada de todo lo que usted necesita"

Destacado:

Frente a la playa, None, Piscina, Aire acondicionado, Calefacción, Vistas a la montaña, Jardín privado, Seguridad 24H, Plazas, Inversión, Lujo