+34 634 74 91 60
+34 658 86 97 13

info@garantconsultingplus.com

Villa en The Golden Mile

Referencia: R3304495

Dormitorios: 5

Baños: 5

M²: 505

Precio: 0 €
Alquiler: 0 € / Mes
A corto plazo:
desde 28.000 hasta 28.000 € / Semana
Día de la impresión : 6th Agosto 2025

Estado: Alquiler, Vacacional

Tipo de propiedad: Villa

Plazas: por petición

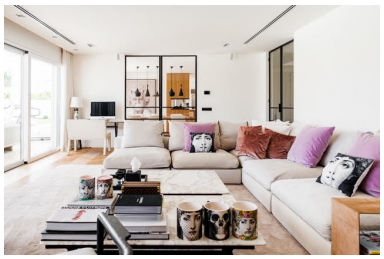

Descripción:Fantástica oportunidad de comprar una casa única y exclusiva, con todo su mobiliario de alta calidad en la zona más solicitada de Marbella, a un corto paseo de todas las comodidades y del paseo marítimo. Incorporando los últimos avances tecnológicos privados, el excepcional interior se caracteriza por una lujosa distribución en planta abierta y cinco dormitorios, tres de ellos con vistas al mar ininterrumpidas a través de ventanas de suelo a techo. Empezando por la discreta chimenea de gas, hecha a medida, la casa de sus sueños ha sido creada para adaptarse a su familia y a sus necesidades. El amplio salón-comedor da acceso a la terraza y a la piscina, un espacio ideal para entretenerse y relajarse. Cocina Bulthaup de última generación. Más características incluyen el sistema de seguridad extensivo; Domotica (para temperatura controlada, música, control de puertas, cámaras, persianas, toldos e iluminación); calefacción por suelo radiante y aparcamiento exterior para 3 coches.

Destacado:

None, Piscina, Aire acondicionado, Vistas al mar, Jardín privado, Sistema de alarma, Frente a la playa, Inversión, Lujo