+34 634 74 91 60
+34 658 86 97 13

info@garantconsultingplus.com

Casa en The Golden Mile

Referencia: R3271009

Dormitorios: 3

Baños: 3

M²: 150

Precio: 675.000 €

Día de la impresión : 10th Septiembre 2025

Estado: Venta

Tipo de propiedad: Casa

Plazas: por petición

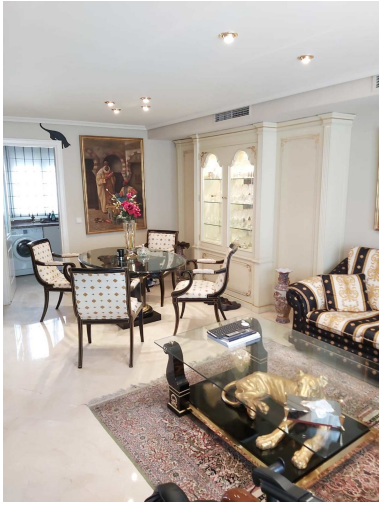

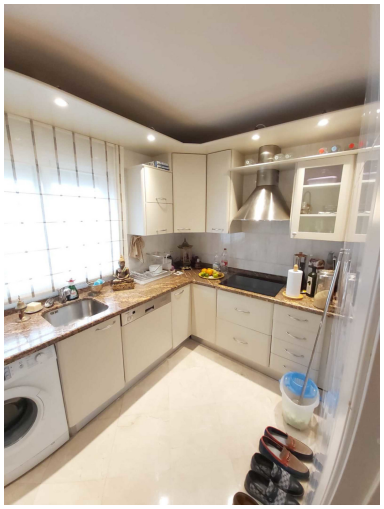

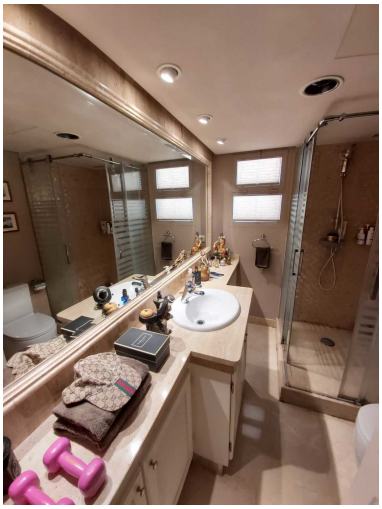

Descripción:Adosada de 3 dormitorios situada a pocos mtrs. de la playa en la Milla de Oro. Su excelente ubicación y vias de acceso hacen de esta propiedad un lugar ideal para vivir o para invertir. Cerca de paradas de autobús y taxi, de supermercados, restaurantes y colegios, centros deportivos y campos de golf. Esta propiedad en esquina se encuentra muy bien mantenida, ha sido totalmente pintada y se le ha cambiado el mármol original de color gris por mármol color marfil. En la planta baja se encuentra un amplio salón comedor con acceso a la terraza con vistas jardín. aseo de invitados y cocina totalmente equipada. En la planta primera se encuentran 2 dormitorios con amplios armarios. En la última planta se encuentra el dormitorio principal en suit con bañera de hidromasaje y una pequeña terraza. Aire acondicionado y calefacción central en toda la casa, amplia plaza de garaje y trastero. piscina comunitarias.

Destacado:

None, Piscina, Aire acondicionado, Vistas a la montaña, Jardín privado, None, Plazas, Reventa