+34 634 74 91 60
+34 658 86 97 13

Real Estate
Garant Consulting Plus

info@garantconsultingplus.com

Villa en Mijas Golf

Referencia: R2933429

Dormitorios: 4

Baños: por petición

M²: 394

Precio: 940.000 €

Estado: Venta

Tipo de propiedad: Villa

Plazas: por petición

Día de la impresión : 18th Agosto 2025

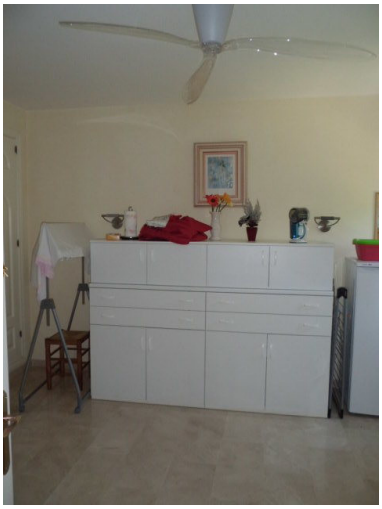

Descripción:Se trata de un fantástico chalet moderno con ascensor de cristal, que consta de 4 dormitorios, 3 baños, y un aseo Construido 394 m², Terraza 30 m², Jardín / Parcela 1.402 m². Con orientación suroeste, piscina, y jardin situado en el Mijas-Golf. La villa se distribuye en dos plantas en la siguiente manera: -En la planta superior, porche de entrada, sala de estar con comedor, cocina, aseo, lavadero, terraza escalera que va a la planta baja. -En la planta baja, hall, 4 dormitorios, vestíbulo, 3 baños. La casa está totalmente amueblada (utensilios de cocina, vajilla, cubiertos, sillas, barbacoa, TV vía satélite), aire acondicionado, alarma, patrulla de seguridad tanto día como noche . El complejo se llama Mijas-Golf, está cerca de todos los servicios en el centro de Fuengirola, está a 7 minutos en coche, también a la playa, a 25 minutos en coche del aeropuerto de Málaga.

Destacado:

None, Piscina, Aire acondicionado, Calefacción, Vistas a la montaña, Jardín privado, Ascensor, None, Sistema de alarma, Seguridad 24H, Plazas, Inversión, Lujo