+34 634 74 91 60
+34 658 86 97 13

info@garantconsultingplus.com

# Villa en Guadalmina Baja

Referencia: R2826065

Dormitorios: 5

Baños: 7

M²: 700

Precio: 3.200.000 €

Estado: Venta

Tipo de propiedad: Villa

Plazas: por petición

Día de la impresión : 24th Agosto 2025

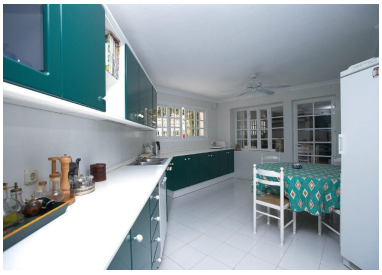

---

Descripción:REDUCCIÓN DE PRECIO DESDE 3.700.000 - OPORTUNIDAD DE INVERSION ¡¡ Esta propiedad es ideal como inversión que desee construir 3 villas en una parcela de 4.161 mts. o de reformar la actual vivienda de 700 mts. construidos y diseñar la casa de sus sueños. Su gran potencial no solo esta en el tamaño de la parcela si no en la ubicación. Es una zona privada de villas de lujo cerca de Puerto Banus, Marbella y San Pedro. Además de recocidos campos de golf. La vivienda actual esta construida en un solo nivel, consta de 5 dormitorios y 5 baños + 2 aseos. Amplia cocina con área de lavandería, salón con chimenea y con área independiente de comedor. Dormitorio principal en suit con salón de lectura y chimenea. Apartamento independiente para el servicio. En la parcela se encuentra la piscina y un chiringuito con aseo.

---

Destacado:

None, Piscina, Jardín privado, None, Sistema de alarma, Plazas, Reventa