+34 634 74 91 60
+34 658 86 97 13

info@garantconsultingplus.com

Ático en Benahavís

Referencia: R2379479

Dormitorios: 2

Baños: 2

M²: 197

Precio: 275.000 €

Estado: Venta

Tipo de propiedad: Ático

Plazas: por petición

Día de la impresión : 2nd Septiembre 2025

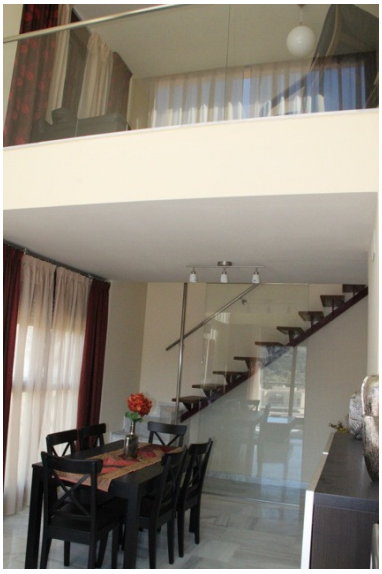

Descripción:En el término municipal de Benahavís a unos 3 km hacia el interior desde la línea de costa y con acceso desde la Autovía del Mediterráneo. El complejo incluye villas independientes y dos edificios de apartamentos. En cuanto a las zonas comunes destacan amplias zonas ajardinadas, pistas de tenis y paddle, squash, dos piscinas exteriores, una piscina climatizada, zona de spa, gimnasio, área infantil y bar-restaurante, contando así mismo con servicio de vigilancia 24 horas y control del acceso de visitantes a la urbanización. El dúplex tiene una superficie construida de 197 m2, situado en la cuarta planta de edificio, dirección oeste, con dos dormitorios, dos baños, dos amplias terrazas, cocina equipada con electrodomésticos, salón-comedor, área complementaria en planta superior que puede ser habilitada como sala de lectura o despacho, garaje y trastero. Materiales de primera calidad y aire acondicionado frío/calor Ático, Benahavís, Costa del Sol. 2 Dormitorios, 2 Baños, Construidos 197 m², Terraza 60 m². Posición : Cerca de Golf, Urbanización. Orientación : Oeste. Estado : Excelente. Piscina : Comunitaria. Climatización : Aire Acondicionado, Calefacción Central.. Vistas : Jardín, Piscina, Urbanas. Caracteristicas : Terraza Cubierta, Ascensor, Armarios Empotrados, Terraza Privada, TV Satélite , ADSL / WIFI, Trastero, Lavadero, Baño En-Suite, Suelos de Mármol, Acristalamiento Dobles. Muebles : Amueblada. Cocina : Equipada. Jardin : Comunitario. Seguridad : Recinto Cerrado. Aparcamiento : Garaje. Servicios Públicos : Electricidad, Agua Potable, Teléfono. Categoría : Reventa.

Destacado:

Piscina, Aire acondicionado, Jardín privado, Ascensor, None, Plazas, Reventa